

encuesta nacional
2 de agosto 2008

estudio de opinión pública

encuesta NACIONAL

Ecuador, 2 de agosto 2008



encuesta NACIONAL

ficha técnica

UNIVERSO	Mayores de 18 años que residen en la parroquia donde se realiza la entrevista
TÉCNICA PROCEDIMIENTO	Entrevista directa en hogares / encuesta por conglomerados
FECHA DE APLICACIÓN	2 de agosto 2008
MUESTRA	1160 casos a nivel nacional. Muestreo aleatorio sistemático, tomando como base las proyecciones del Censo de Población 2001 y el padrón electoral 2007.
SEGMENTOS	Costa y Sierra Urbano y Rural
ERROR	+ - 4%
CONFIANZA	95%

2 de agosto 2008



encuesta NACIONAL

estado de ánimo

en términos generales ¿cómo se encuentran usted y su familia con respecto a años anteriores?

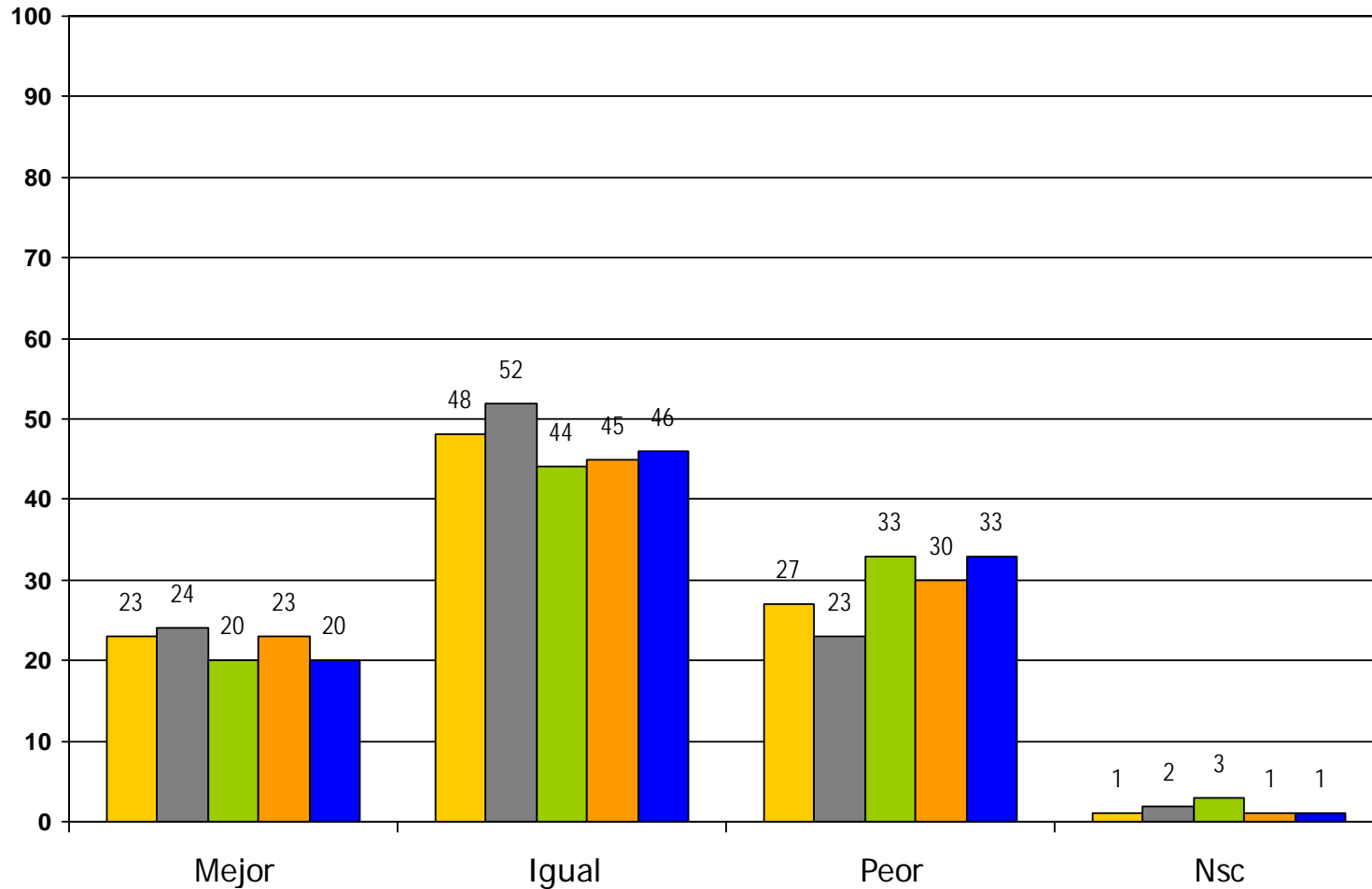

2 de agosto 2008

■ Nación ■ Costa urbana ■ Costa rural ■ Sierra urbana ■ Sierra rural



encuesta NACIONAL

estado de ánimo

¿cómo cree que estarán usted y su familia en los próximos años?

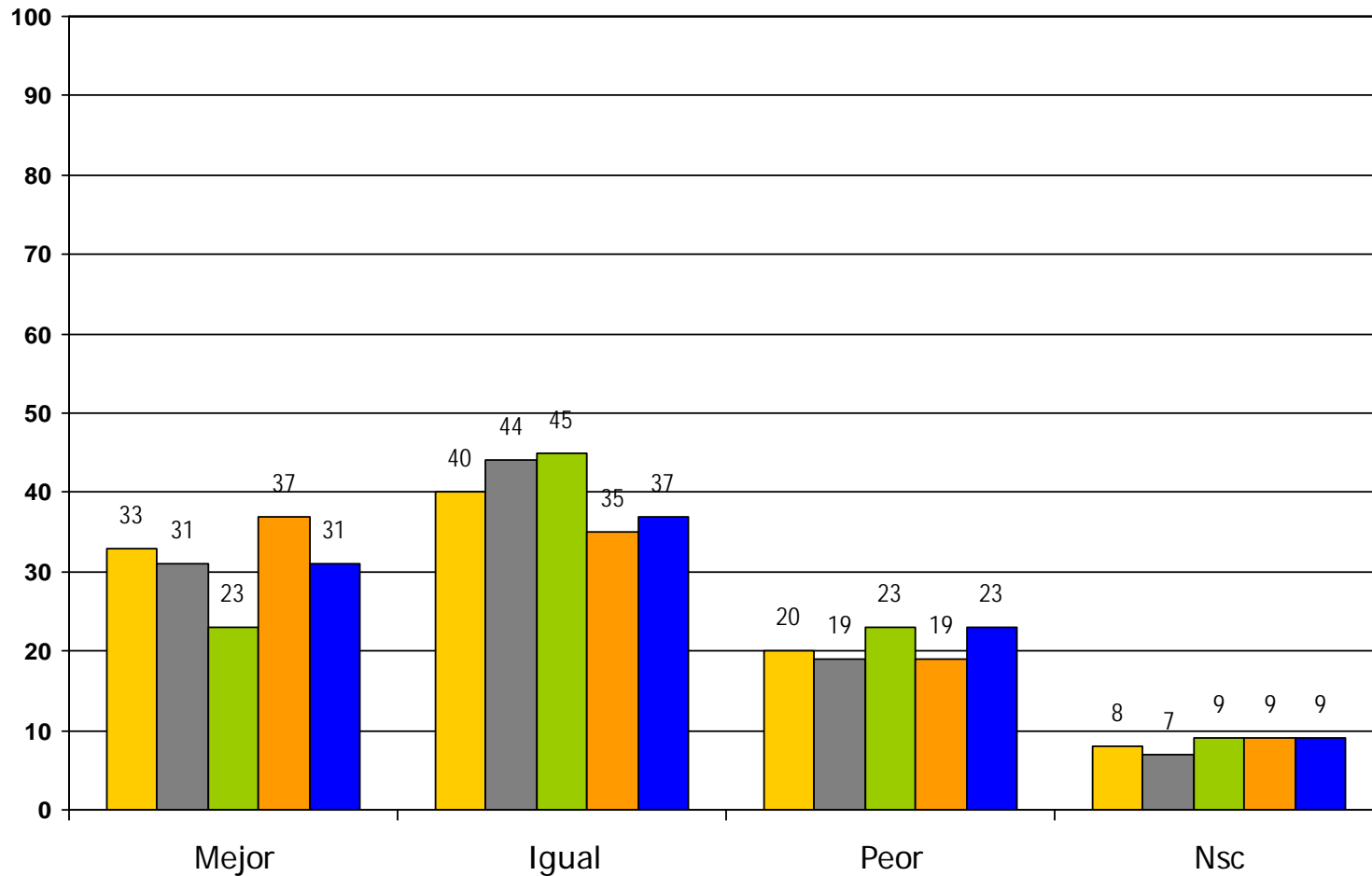

2 de agosto 2008

■ Nación ■ Costa urbana ■ Costa rural ■ Sierra urbana ■ Sierra rural



¿cuál es el principal problema suyo y de su familia en la actualidad?

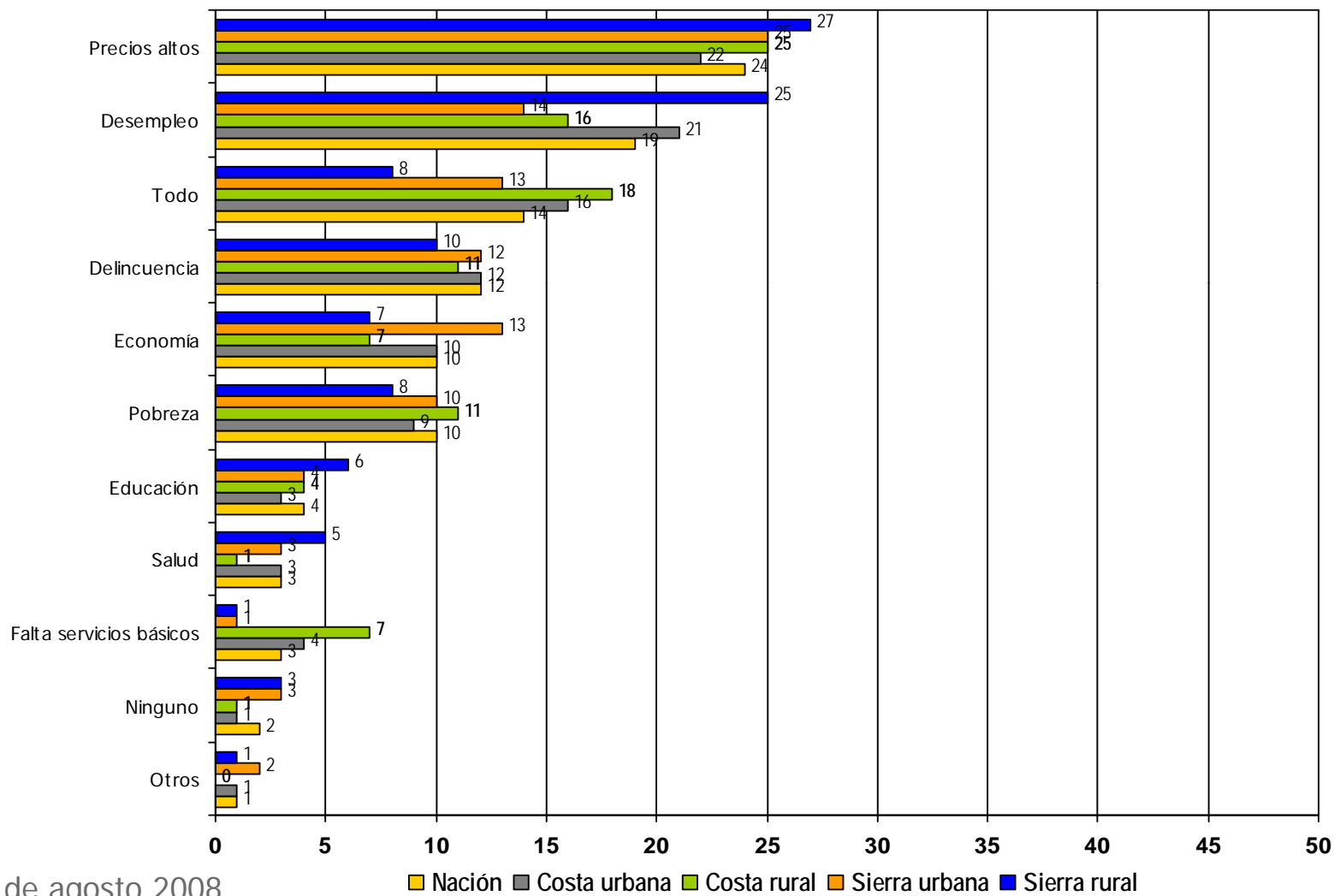

2 de agosto 2008



encuesta NACIONAL

confianza institucional

de las siguientes instituciones públicas, diga si confía nada, poco, algo o mucho en cada una de ellas:

	Mucho	Algo	Poco	Nada	Índice
FUERZAS ARMADAS	18	43	27	10	31,1
GOBIERNO NACIONAL	15	37	31	16	4,6
CONSEJO PROVINCIAL	10	38	35	16	-8,6
ASAMBLEA CONSTITUYENTE	9	34	36	19	-22,8
TRIBUNAL SUPREMO ELECTORAL	5	32	39	20	-38,2
POLICÍA NACIONAL	6	26	41	25	-50,9
CORTE SUPREMA DE JUSTICIA	4	25	41	26	-60

* INDICE: ((MUCHO * 2) + ALGO) – ((NADA * 2) + POCO)

2 de agosto 2008



encuesta NACIONAL

confianza institucional

de los siguientes grupos empresariales, diga si confía nada, poco, algo o mucho en cada una de ellos:

	Mucho	Algo	Poco	Nada	Índice
GRUPO SUPERMAXI	8	30	29	18	-18
GRUPO ELJURI	3	22	25	20	-36,4
GRUPO NOBOA	3	17	28	41	-87,3
GRUPO ISAIAS	1	8	23	54	-122,2

* INDICE: $((\text{MUCHO} * 2) + \text{ALGO}) - ((\text{NADA} * 2) + \text{POCO})$

encuesta NACIONAL

confianza institucional

de los siguientes movimientos y partidos políticos, diga si confía: nada, o poco, o mucho en cada uno de ellos

	Mucho	Algo	Poco	Nada	Índice
MOVIMIENTO PAÍS	15	33	30	18	-3,4
MOVIMIENTO UNO	3	21	25	30	-58,5
PARTIDO SOCIEDAD PATRIÓTICA	4	23	31	38	-77,7
PARTIDO SOCIAL CRISTIANO	4	21	31	40	-80,7

* INDICE: $((\text{MUCHO} * 2) + \text{ALGO}) - ((\text{NADA} * 2) + \text{POCO})$

2 de agosto 2008



encuesta NACIONAL

confianza institucional

de los siguientes instituciones sociales, diga si confía: nada, o poco, o algo, o mucho en cada uno de ellas:

	Mucho	Algo	Poco	Nada	Índice
IGLESIA CATÓLICA	25	40	19	14	41,6
FUNDACIÓN NATURA	18	37	24	8	33,9
ASOCIACIÓN DE CANALES DE TELEVISIÓN	11	36	35	12	-1
MOVIMIENTO INDÍGENA	11	32	30	19	-14,7
FEDERACIÓN DE TAXISTAS DEL ECUADOR	7	32	34	17	-22,4
CÁMARAS DE LA PRODUCCIÓN	6	29	36	15	-24,2
COMITÉ EMPRESARIAL ECUATORIANO	3	21	30	14	-31,7
TRANSNACIONALES PETROLERAS	6	27	34	21	-37,2
JUNTA CÍVICA DE GUAYAQUIL	4	19	32	21	-46,8
IGLESIAS EVANGÉLICAS	9	21	32	36	-65,4

* INDICE: ((MUCHO * 2) + ALGO) – ((NADA * 2) + POCO)

2 de agosto 2008



encuesta NACIONAL

asamblea constituyente

¿cómo califica la labor del presidente de la asamblea constituyente fernando cordero?

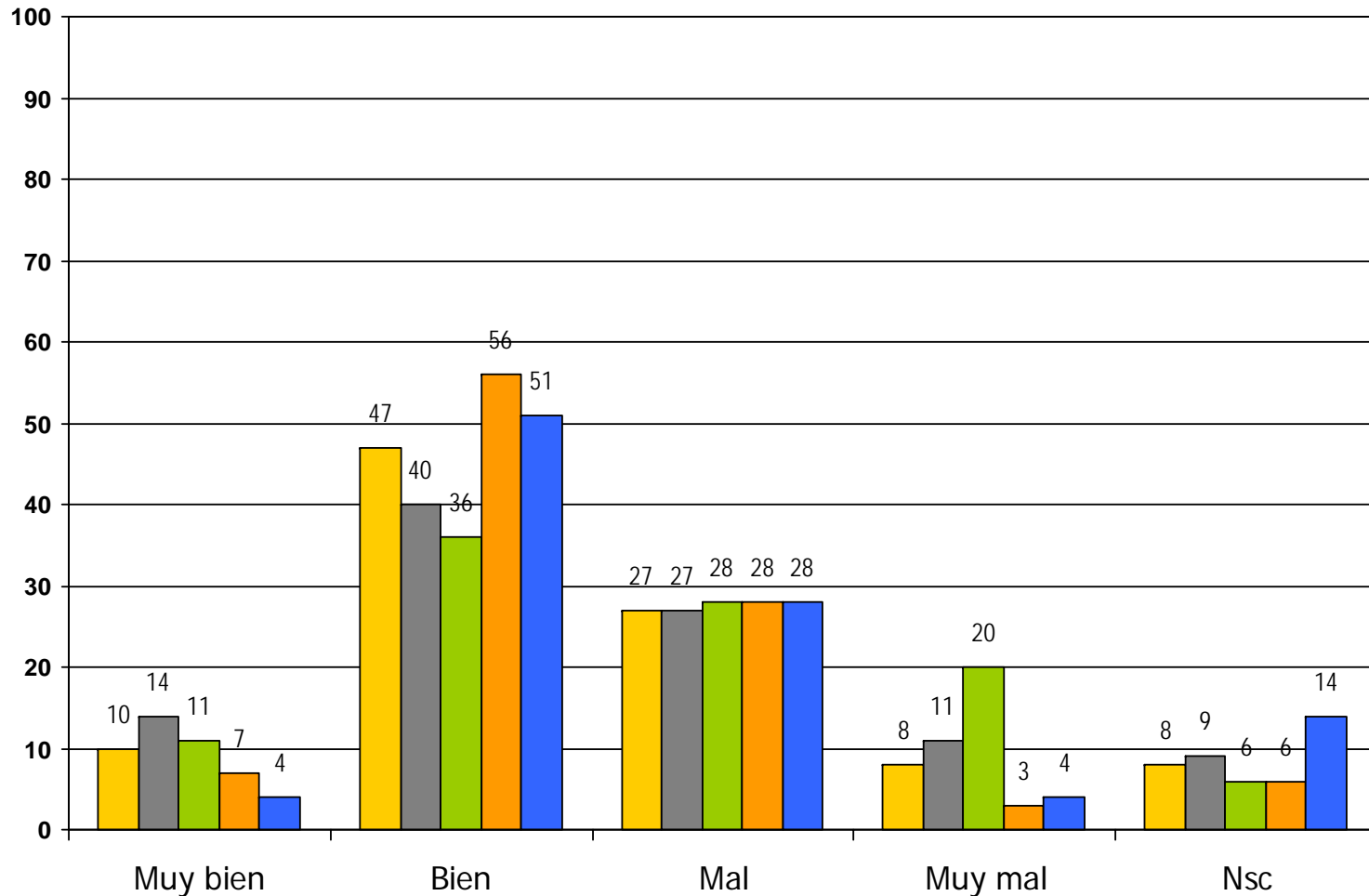

2 de agosto 2008

■ Nación ■ Costa urbana ■ Costa rural ■ Sierra urbana ■ Sierra rural



encuesta NACIONAL

asamblea constituyente

¿cómo califica el trabajo que hizo la asamblea constituyente?

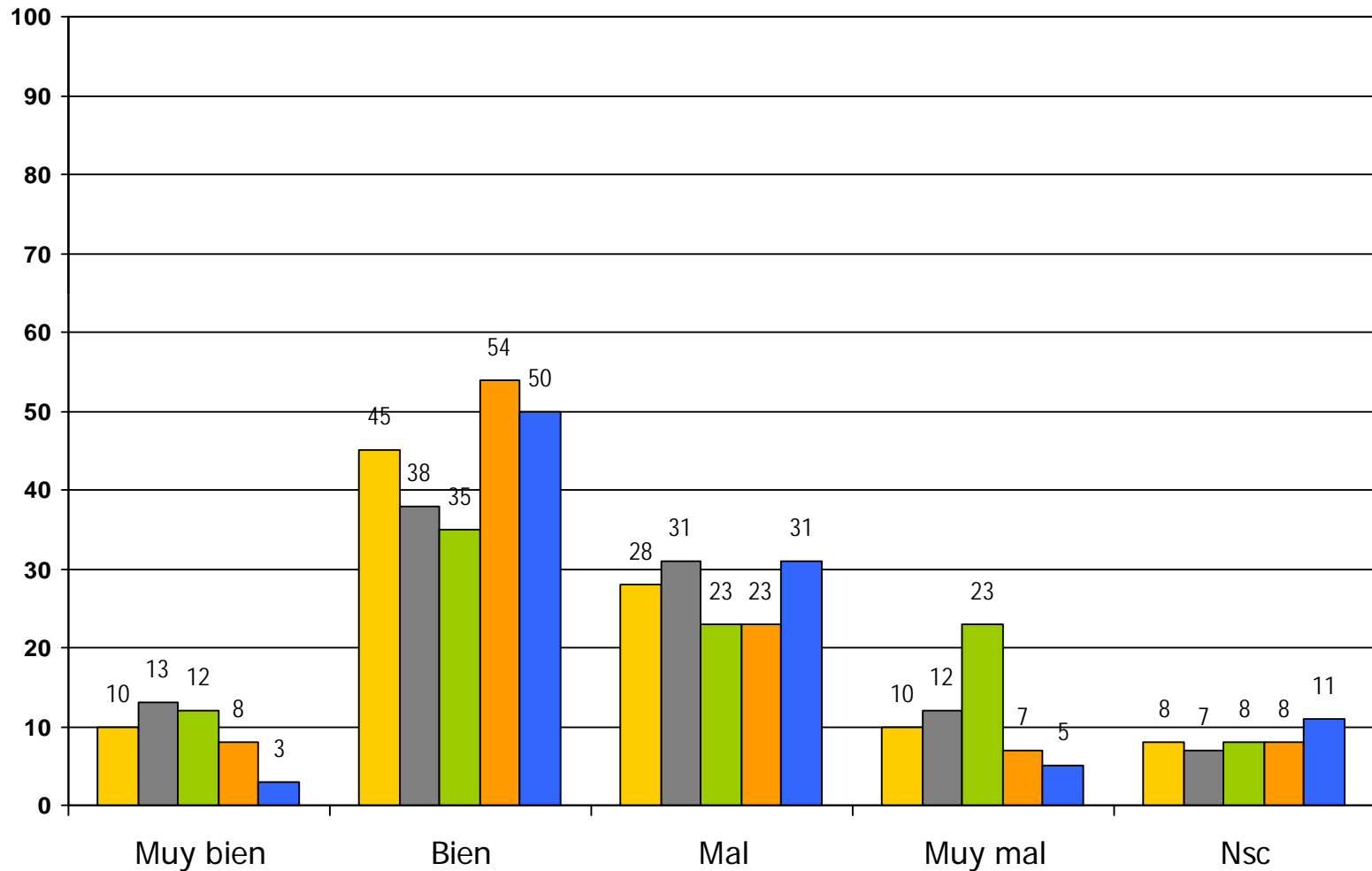

2 de agosto 2008

■ Nación ■ Costa urbana ■ Costa rural ■ Sierra urbana ■ Sierra rural



encuesta NACIONAL

asamblea constituyente

si el día de hoy fuera el referéndum para aprobar la nueva constitución
¿cómo votaría con esta papeleta? (papeleta referéndum)

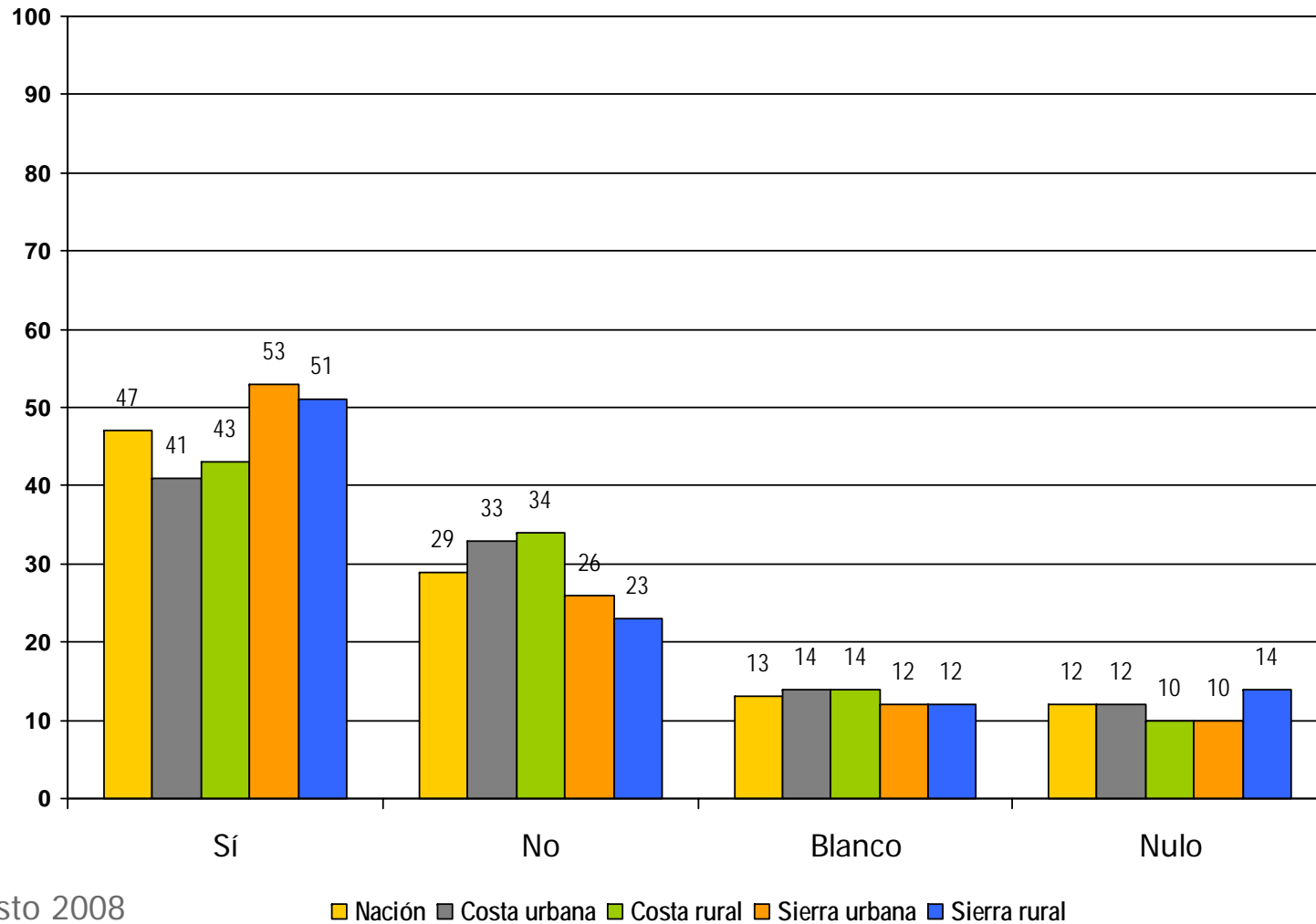

2 de agosto 2008



encuesta NACIONAL

asamblea constituyente

¿usted ya decidió que va a votar por el sí, decidió que va a votar por el no o espera enterarse mejor sobre la nueva constitución para decidir cómo votar?

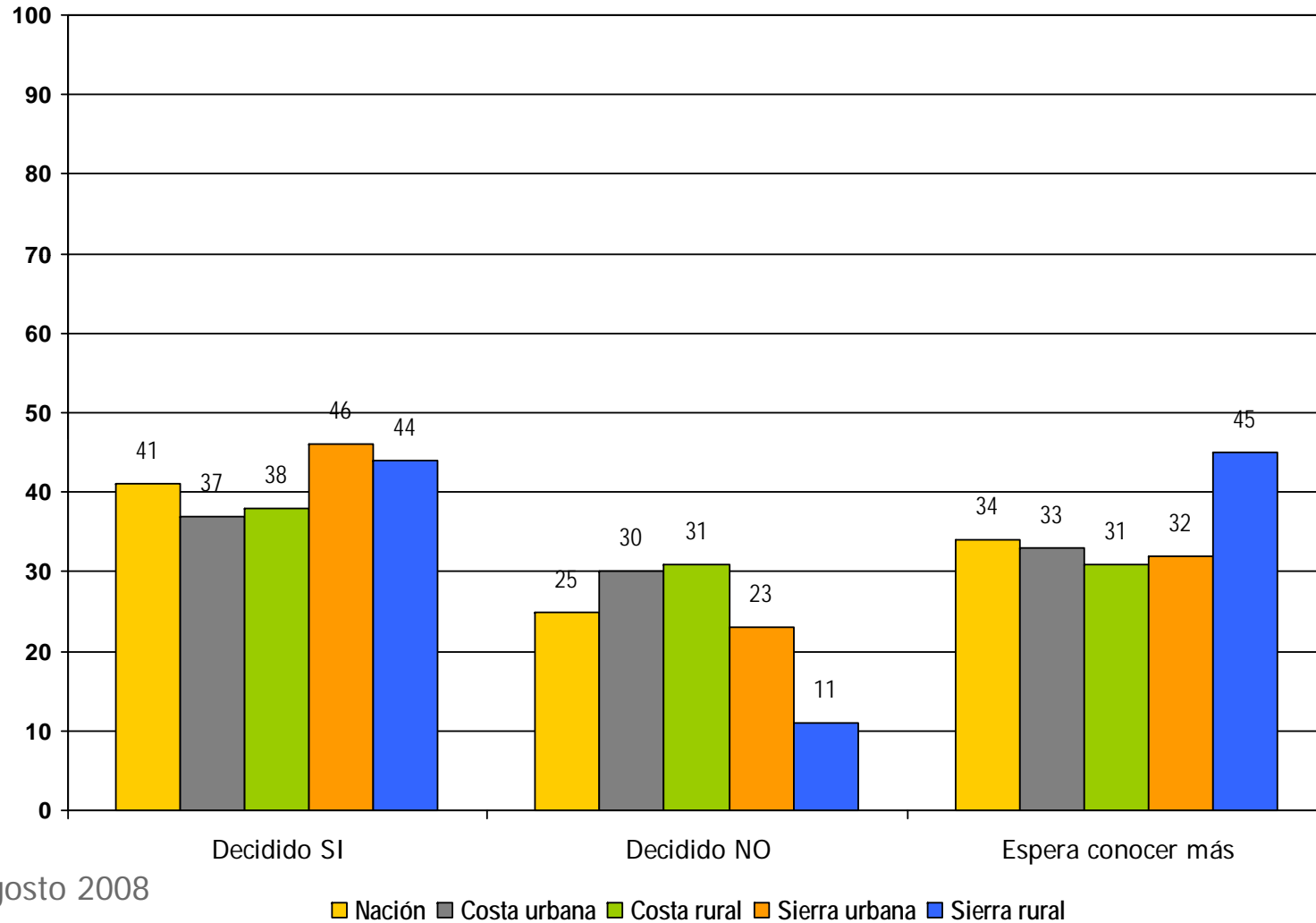

2 de agosto 2008



encuesta NACIONAL

asamblea constituyente

¿la nueva constitución ayudará o no ayudará para que mejore la situación de los ecuatorianos?

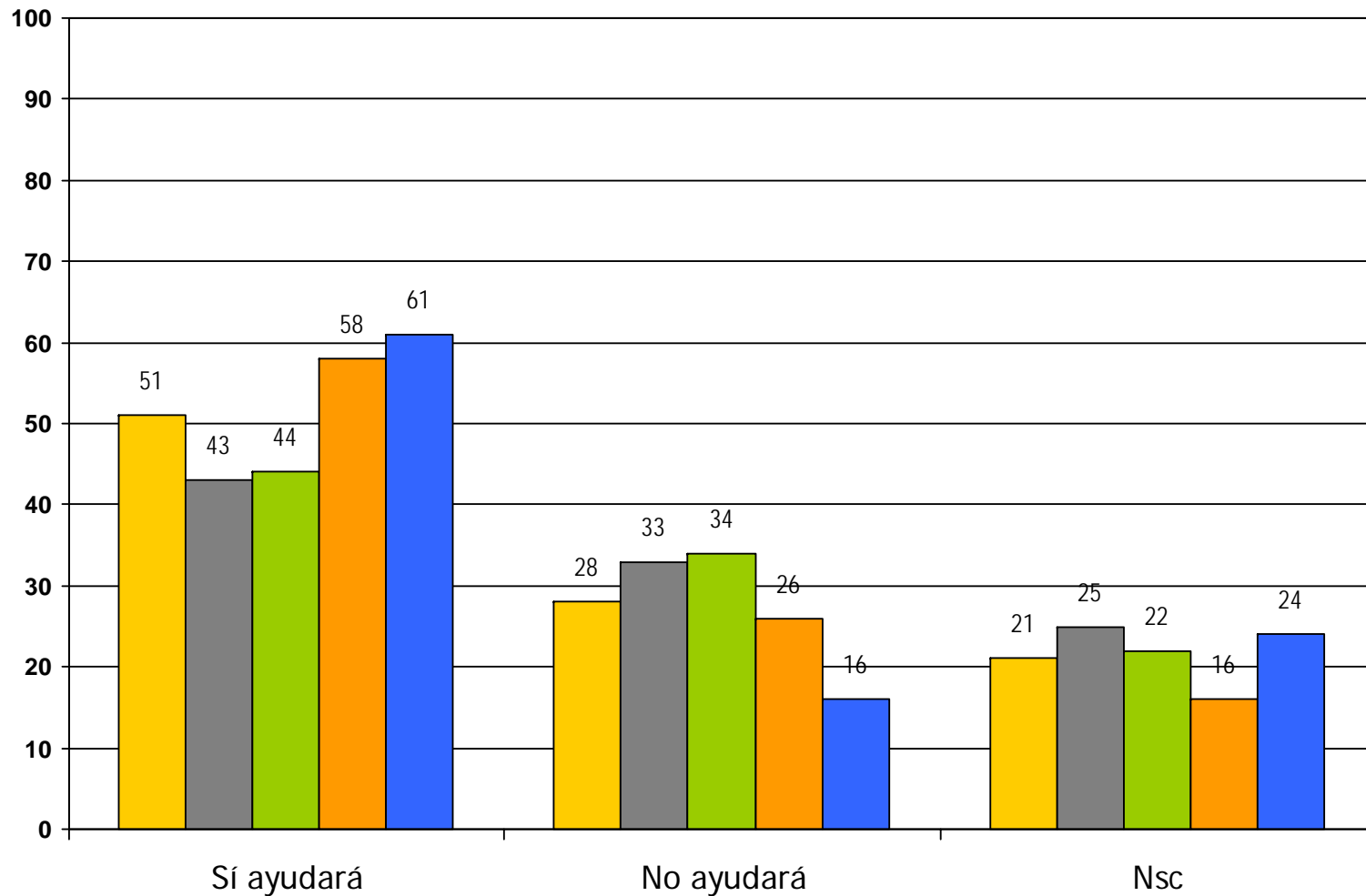

2 de agosto 2008

■ Nación ■ Costa urbana ■ Costa rural ■ Sierra urbana ■ Sierra rural



encuesta NACIONAL

asamblea constituyente

¿por qué se oponen algunos grupos a la nueva constitución: porque es una mala constitución o porque quieren defender sus privilegios?

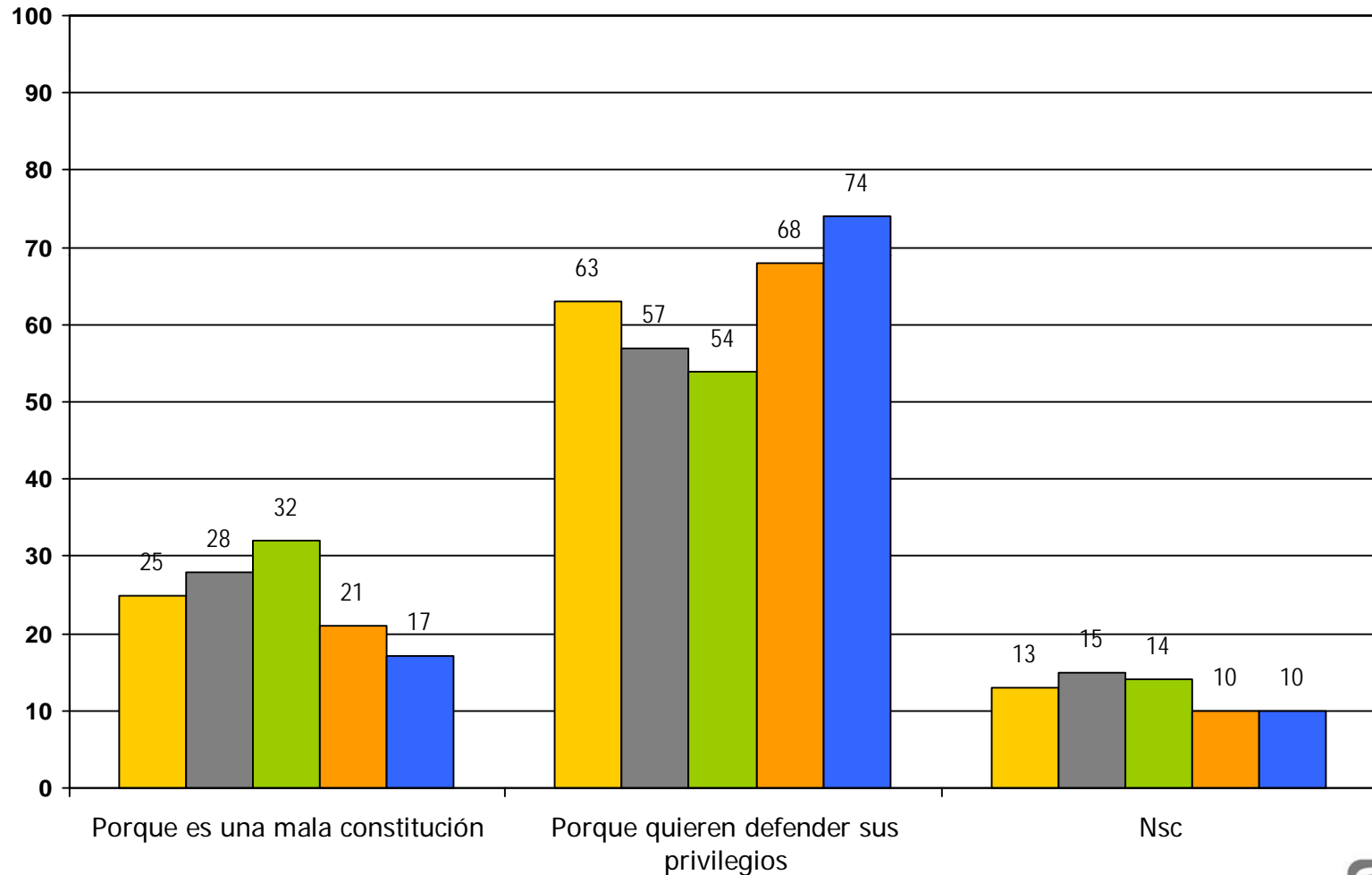

2 de agosto 2008

■ Nación ■ Costa urbana ■ Costa rural ■ Sierra urbana ■ Sierra rural



encuesta NACIONAL

gobierno nacional-política

¿cómo califica la labor del presidente rafael correa?

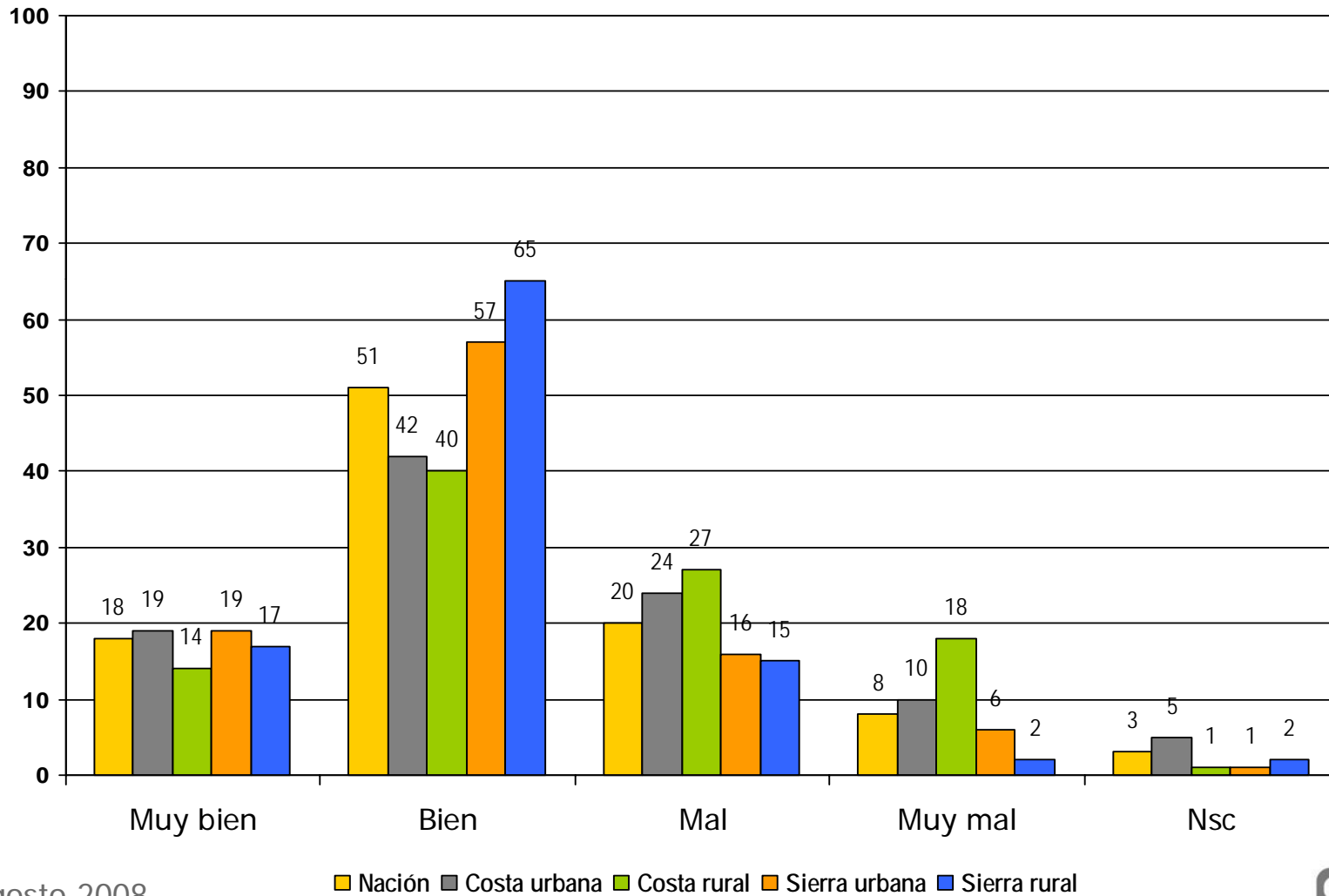

2 de agosto 2008

